



PLANINARSKA UDRUGA GOJZERICA

52100 Pula, Kaštanjer 10

Mail: pugojzerica@gmail.com

OBAVIJEST

Dana 08.05.2021. godine PU Gojzerica organizira 15. pohod:

BUJE - KRASICA - BUJE

Vodič: Snježana Šarić

Dužina puta: 12 km, 4-5 sata, staza lagana

Program pješaćenja

Evo lagane šetnje sa branjem šparoga (ako ih bude...)

Okupljanje u Bujama na parkiralištu kod groblja u 9 i 30 sati, (groblje je na ulazu u Buje kad se dolazi iz Pule po staroj cesti, ako se dolazi Ipsilonom onda desno iz centra)

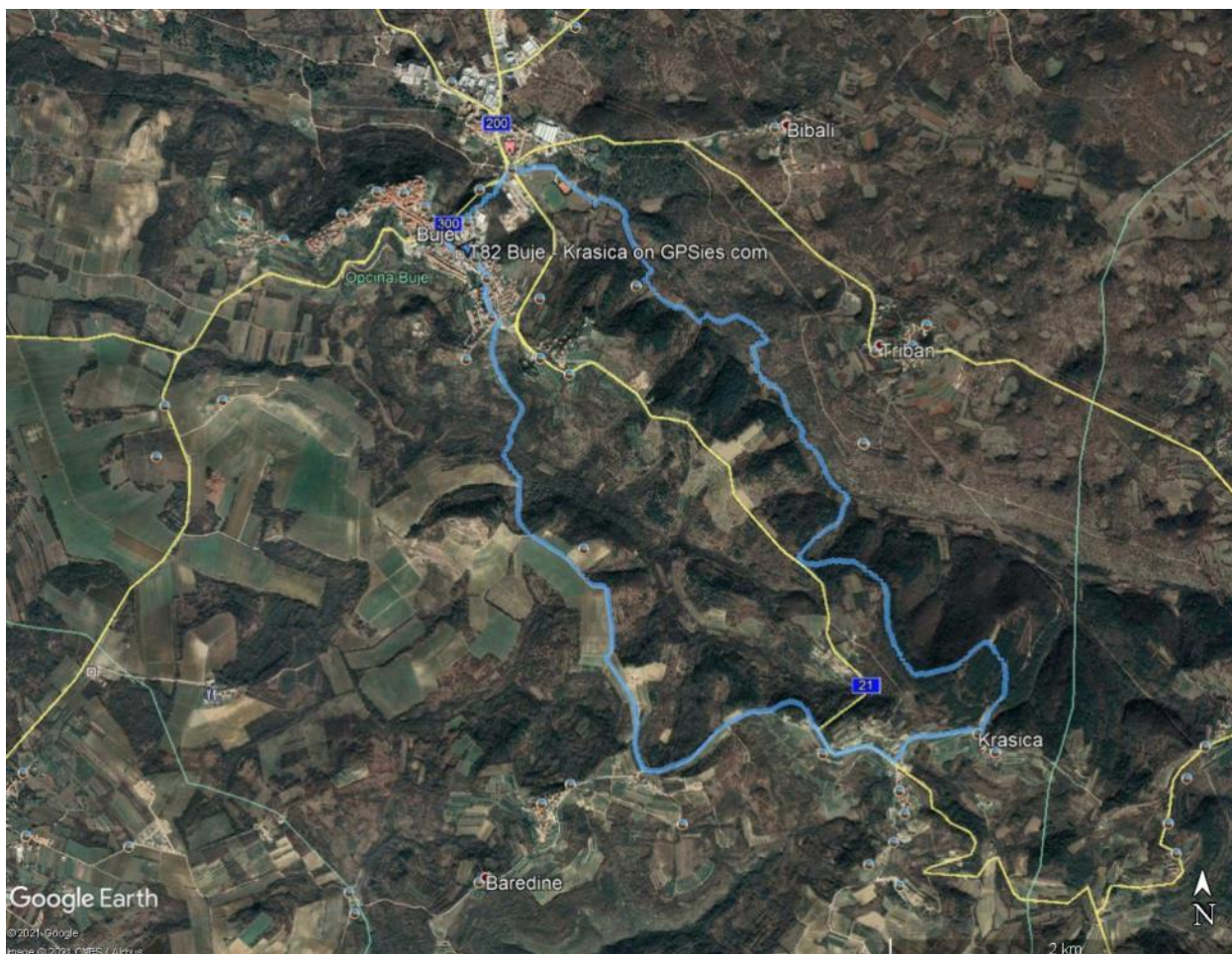

Valovita Bujština jedno je od najpoznatijih vinorodnih područja Istre, prošarana brojnim vinskim cestama koje povezuju raštrkane vinske podume i agroturistička domaćinstva. U vinogradima plodne Bujštine uzgajaju se razne sorte grožđa od kojih je vjerojatno najčuvanija autohtona istarska malvazija, nezaobilazan dio poluotočnog identiteta.

Staza koja dobrim dijelom prolazi bogatim vinorodnim krajem Bujštine sasvim prigodno i počinje u Gradskom vinskom podrumu u Istarskoj ulici. Njome se krenite spuštati prema glavnoj magistralnoj cesti. Stotinjak metara prije nje, a odmah nakon raskrižja Istarske sa Sunčanom ulicom i Ulicom Vladimira Nazora, siđite s ceste na jug. Spuštati ćete se prvo kroz maslinike, a zatim i kroz šumu do najniže točke staze (123 m), koja se nalazi na mjestu gdje prelazite najčešće presušeno korito potoka zvanog Potok. Sljedećih nešto više od pet kilometara čeka vas raznolik, ali stalni uspon. Za početak proći ćete oko 500 metara kroz šumu, a tada izbijate na makadamski put koji prolazi kroz brojne vinograde. I dalje se penjete prema jugu oko kilometar i pol dok ne izađete na cestu kraj Stancije Loj. Cesta desno (na zapad) ide prema zaseoku Baredine, ali vi skrenite lijevo na istok prema glavnoj magistralnoj cesti i mjestu Krasica, koje se sastoji od mnogo raštrkanih zaselaka. Uz lagani uspon nešto duži od kilometra do glavne će vas ceste s lijeve strane pratiti zelena šuma, a s desne blage padine plodnih vinograda i maslinika. Magistralnom cestom nastavite se uspinjati oko 500 metara do ulaska u mjesto Krasica, poznatog po vrsnim vinarima i maslinarima, koji su u posljednjih desetak godina podignuli mnogo novih vinograda i maslinika. Svake godine u ožujku u mjestu se pod nazivom *Oleum Olivarum* održava jedan od najstarijih istarskih sajmova maslinovog ulja, na kojemu stručne analize ulja lokalnih proizvođača ukazuju na vrlo visoku kvalitetu. Zato vam predlažemo da ne propustite degustirati vrhunsko maslinovo ulje i vino kod lokalnih proizvođača prije negoli napustite Krasicu.

Kada se ipak odlučite za povratak prema Bujama, na središnjem raskrižju u Krasici skrenite lijevo na sjever prema zaseoku Gardoši. Petstotinjak metara kasnije, kod spomenutog zaseoka (5,6 km), skrenite na sjever šumskim putem uzbrdo. Za otprilike kilometar uspona kroz šumu doći ćete i do najviše točke na stazi (296 m, nakon prijeđenih 6,6 km). Nastavljate šumskim putem kroz zelenilo, sada lagano se spuštajući. Na 7,7 km ponovno ćete izaći na magistralnu cestu, ali zadržite se na šumskom putu koji se gotovo okomito pruža od magistrale. Slijedi nešto više od tri kilometra šumskog putića koji krivuda, malo se penje, a nešto više spušta u smjeru sjeverozapada, prolazeći kroz rijetku šumu, nisko raslinje ili pak obrađena

polja. Na 11.-om kilometru vaše staze ući ćete u Buje pored teniskih terena i Gradskog stadiona, odakle cestom prema zapadu dolazite do prometnog kružnog toka. Prijedite kružni tok i krenite prema gradu, ali izbjegnite glavnu ulicu Flaviju, već na prvom raskrižju skrenite na južni šumski putić koji gotovo paralelno prati ovu ulicu. Penje se kroz šumu i prolazi kraj Srednje škole "Vladimir Gortan" sada već kao ulica Školski brijeg. Odatle se stepenicama s istočne strane zgrade Općinskog suda spustite do Istarske ulice i njome konačno do Gradskog vinskog podruma odakle ste i krenuli. (skinuto sa Istra trails)





Povratak u Buje oko 14 sati, nakon toga možemo razgledati grad i odlazak na ručak

Ručak OPG Monticello - Završje 8 km od Buja, Fuži s kokoši, kiseli kupus, fritule 60,00 kuna

(Tko želi može kupiti vino i domaće salame)

I dalje skupljamo po 10 kuna od polaznika izleta za financiranje društva

Svojim odazivom, svaki pojedinac potvrđuje da ispunjava zdravstvene i psihofizičke uvjete za sigurno sudjelovanje na pohodu, da prihvaća ovaj program, da pohodu pristupa na osobnu odgovornost, te da će se u skladu s planinarskom etikom pridržavati plana pohoda, odluka i uputa vodiča. U slučaju nepredvidivih situacija organizator zadržava pravo promjene programa.