



PLANINARSKA UDRUGA GOJZERICA

52100 Pula, Kaštanjer 10

Mail: pugojzerica@gmail.com

OBAVIJEST

Dana 24.04.2021. godine PU Gojzerica organizira 14. pohod:

LABIN-PRTLJOG-RABAC-LABIN

Vodiči: **Mirko Almer (0917941473)**

Dužina puta: **17 km, 6-7 sata, staza kondicijski srednje zahtjevna zbog dužine hodanja**

Program pješaćenja

Okupljanje u Labinu na parkiralištu kod groblja u 9 sati, (do groblja se dolazi kad se prođe glavni trg u starom Labinu nekih kilometar od trga)

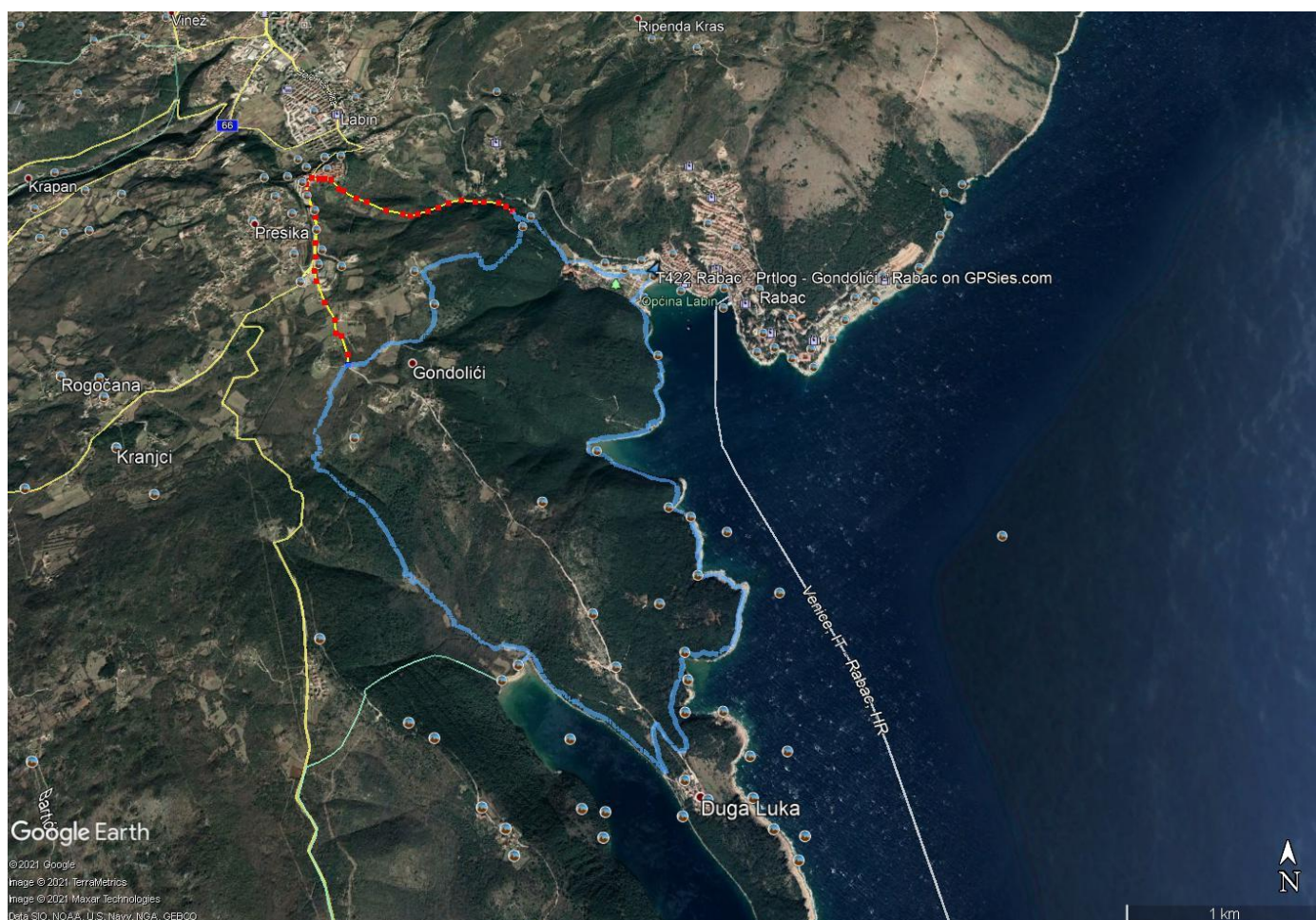

Krećemo prema Prtlogu, mjesta koje je tijekom povijesti bila antička, srednjovjekovna i venecijanska labinska luka u koju su pristizale galije. Na najvišem mjestu poluotoka nekada se nalazila gradina iz brončanog doba. Moći će se vidjeti i ostatke stare uljare (toša). Put nas vodi po rtu Svetog Jurja, do uvale Šeničina i dalje prema uvali Maslinica. Duž cijele staze imat ćemo predivan pogled i pratit će nas opojni mirisi mediteranskog bilja. Vegetacija ovoga kraja je vrlo značajna zbog jedne od rijetkih kvalitetnih šuma hrasta crnike. Dolazimo do uvale Remac gdje se nalazi izvor.

Uvale (Maslinica, Remac, Babina, Šeničina, Prtlog), šuma hrasta crnike (zaštićeni krajolik)

Dalje nas put vodi do Teleferike, nekadašnje žičare i luke za transport boksita.

Putovanje u prošlost: Teleferika - nekadašnja žičara i luka za transport boksita u Rapcu



Rabac - "biser Kvarnera" (prekrasne šljunčane plaže i kristalno čisto more, eno-gastro ponuda tik uz more, šetnica)



Dolazimo do velikog slapa gdje se nalaze izvori Vrućak i Blažičevo, preko slapa prelazimo preko klinova i sajli. Putem ćemo posjetit ostatke romaničke crkvice Sv. Hadrijana(12./13.st).



Preko sedrenih barijera prelijevaju se slapovi potoka Pećina, a u tajanstvenoj Negrijevoj spilji krije se izvor.



Dalje nastavljamo prema starom gradu i prolazimo pored izvora Šćurak ispod gradskih zidina koji je bio glavni gradski izvor, a njegova okolica veliki gradski vrt do kojega su žene nosile vodu u teškim brentama. Godine 1937. dovedena je vodovodna mreža kada je podignuta i gradska fontana te vodoskok na šetalištu San Marco, gdje i završava naša avantura.

Hrana iz ruksaka.

I dalje skupljamo po 10 kuna od polaznika izleta za financiranje društva

Svojim odazivom, svaki pojedinac potvrđuje da ispunjava zdravstvene i psihofizičke uvjete za sigurno sudjelovanje na pohodu, da prihvaća ovaj program, da pohodu pristupa na osobnu odgovornost, te da će se u skladu s planinarskom etikom pridržavati plana pohoda, odluka i uputa vodiča. U slučaju nepredvidivih situacija organizator zadržava pravo promjene programa.